# Installation du script de configuration automatique du wifi pour un système d'exploitation OSX 10.7 LION

## Installation du Script d'installation automatique

### Etape 1 :

- Télécharger le fichier «osx_wifi_upec.mobileconfig» disponible dans l'intranet.

- Lancer l'installation de ce script en double-cliquant sur son icône.

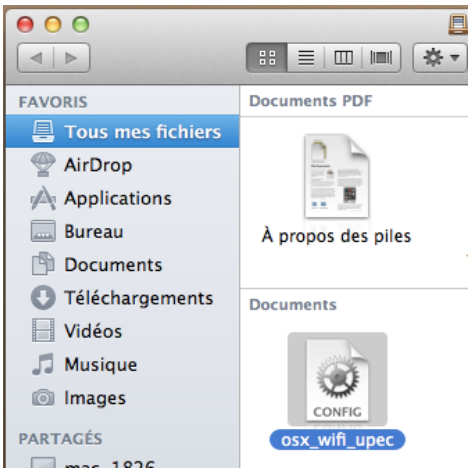


- Cliquer sur «Continuer» :

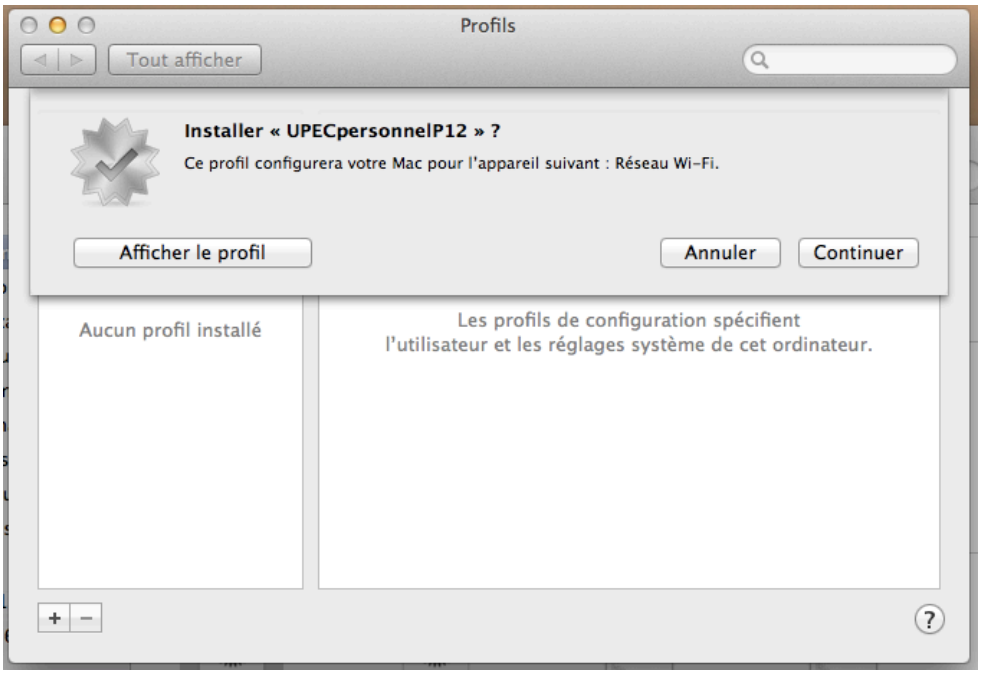

- A la question, voulez-vous installer le profil «UPECpersonnelP12» ?
- répondre «Continuer» :

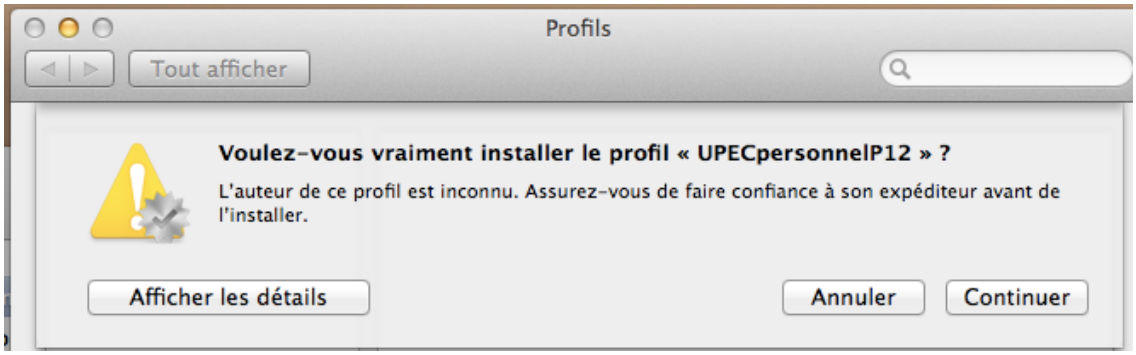


- Laisser la fenêtre suivante vide et cliquer sur «Installer» :

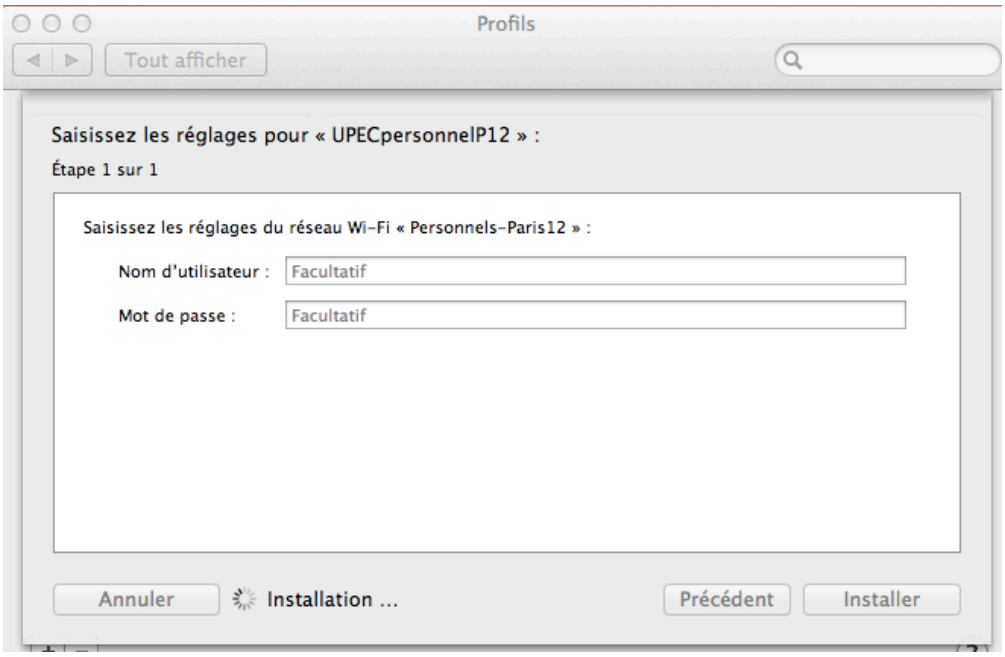


- Dans la fenêtre suivante, il vous faut saisir votre nom d'utilisateur et le mot de passe utilisateur du MAC (vous devez avoir les droits administrateurs) :

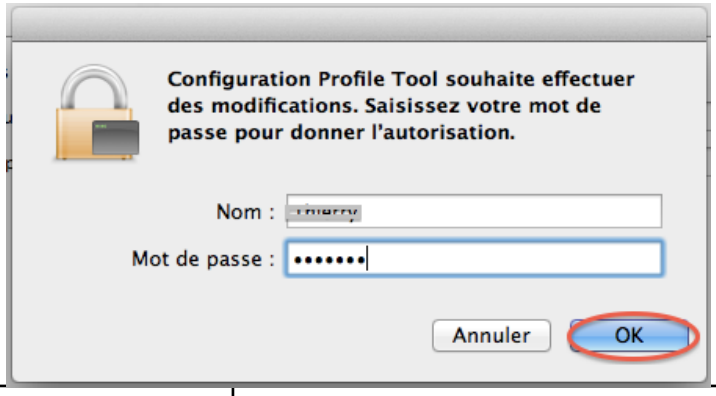

# Etape 2 :

## Connexion au réseau WiFi

- ATTENTION : Entrer votre « Nom d'utilisateur » et « Mot de passe » SESAME (idem à la messagerie).

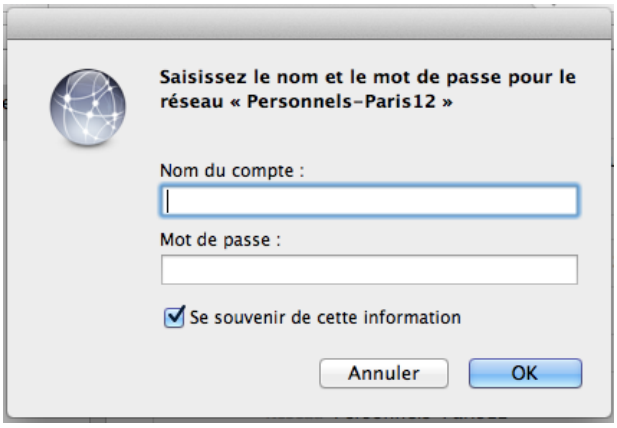


- Cliquer sur «Continuer» :

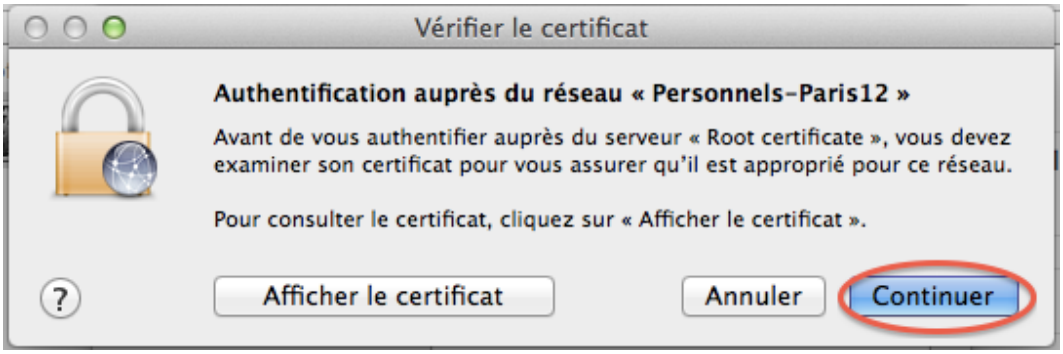


- Le nom et le Mot de passe suivant est à nouveau celui de votre compte utilisateur MAC :

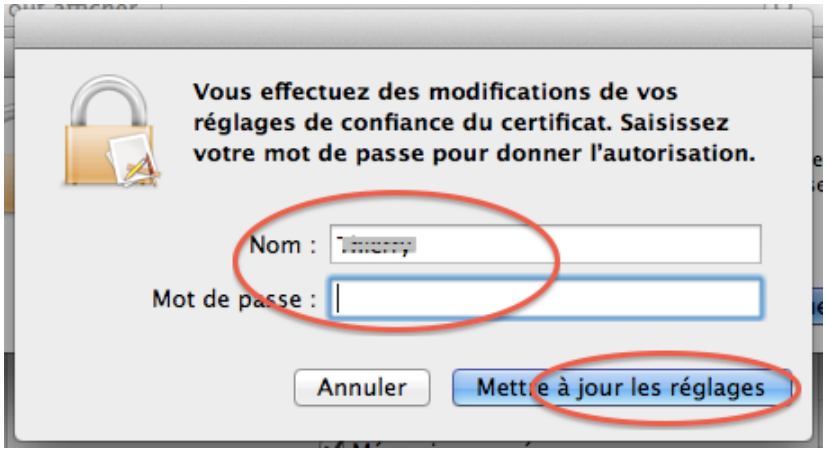


- Vous êtes à présent connecté au réseau «Personnels-Paris12».